

POHLED ČELNÍ M 1:50

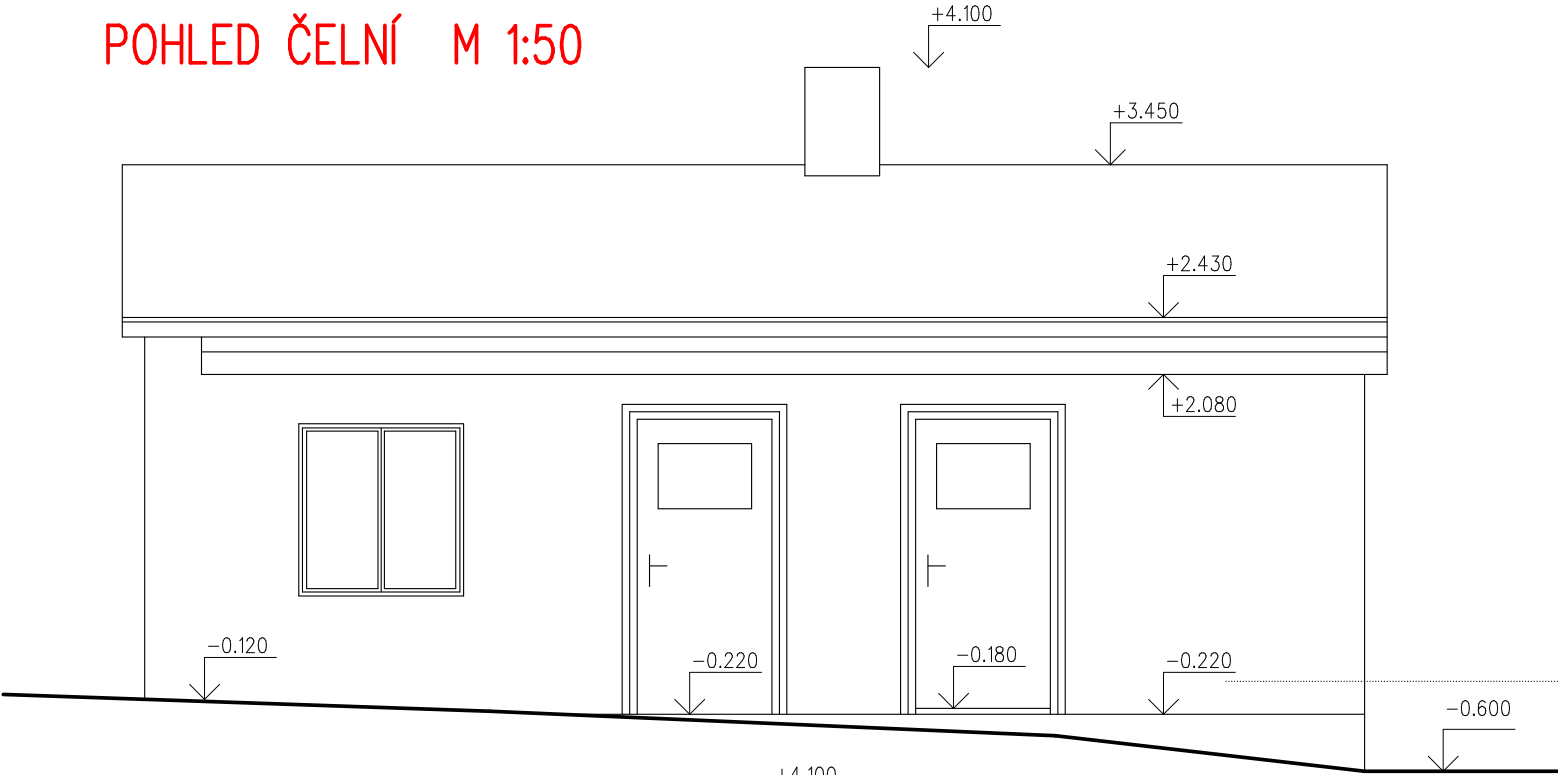

POHLED ZADNÍ M 1:50

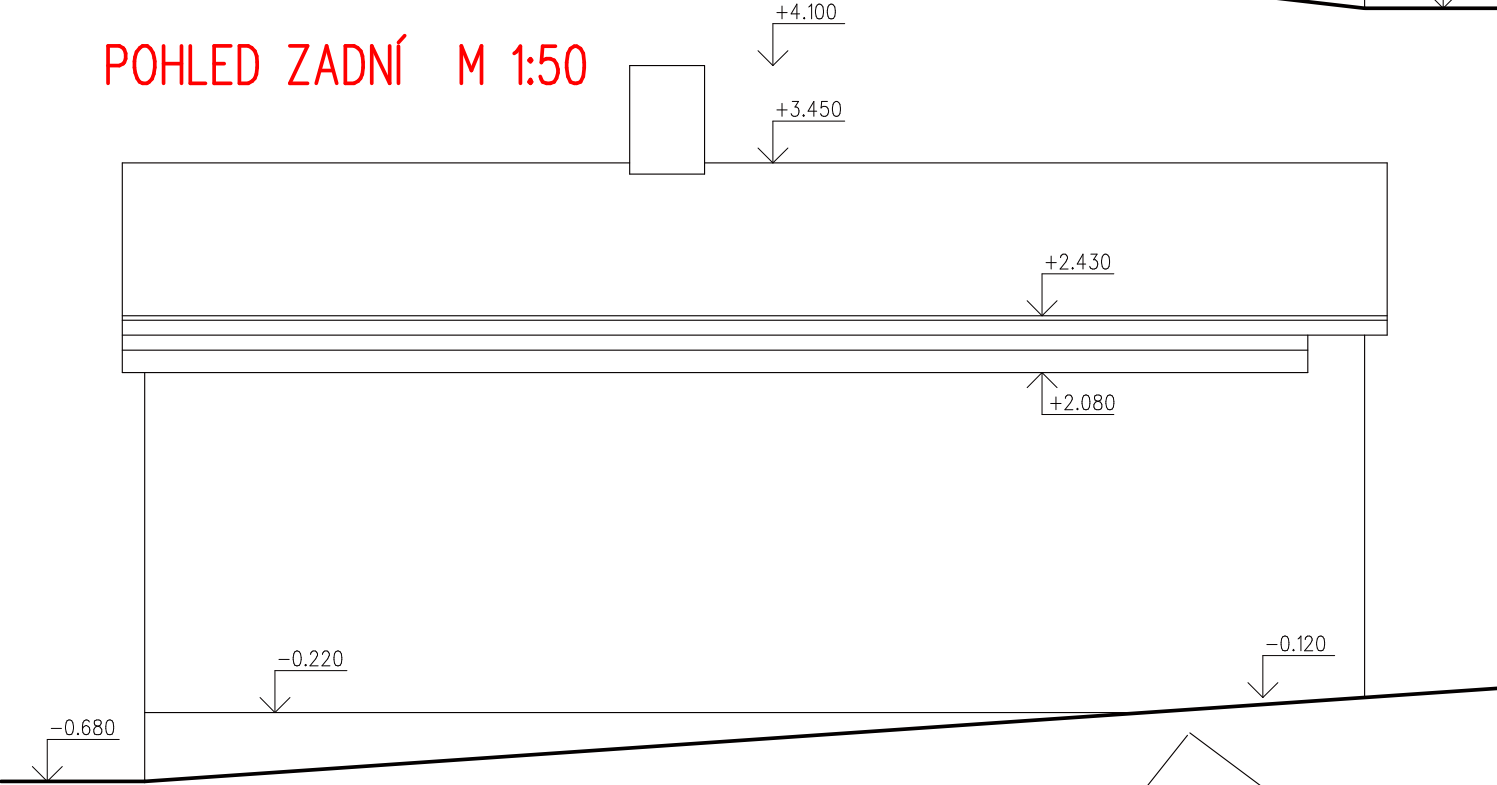

POZNÁMKA

- ZDIVO OBJEKTU JE Z PLYNOSILIKÁTOVÝCH TVÁRNIC A CÍHEL PLNÝCH S OMÍTKOU
- ZASTŘEŠENÍ OBJEKTU PRAVDĚPODOBNĚ DŘEVĚNÝM KROVEM (DŘEVĚNÝMI VAZNÍKY) S PODHLEDEM
- KAMÍNOVÉ TĚLESO Z PLNÝCH CÍHEL
- KRYTINA Z ELETRNITOVÝCH VLNITÝCH ŠABLON
- OKNA DŘEVĚNÁ, ZDVOJENÁ
- DVEŘE DŘEVĚNÉ, 1/3 PROSKLENÁ

VÝSKYT AZBESTU:

- STŘEŠNÍ KRYTINA Z ETERNITOVÝCH VLNITÝCH ŠABLON S AZBESTOVÝMI VLÁKNY
- KAMÍNOVÁ VLOŽKA Z TRUBEK S AZBESTOVÝMI VLÁKNY

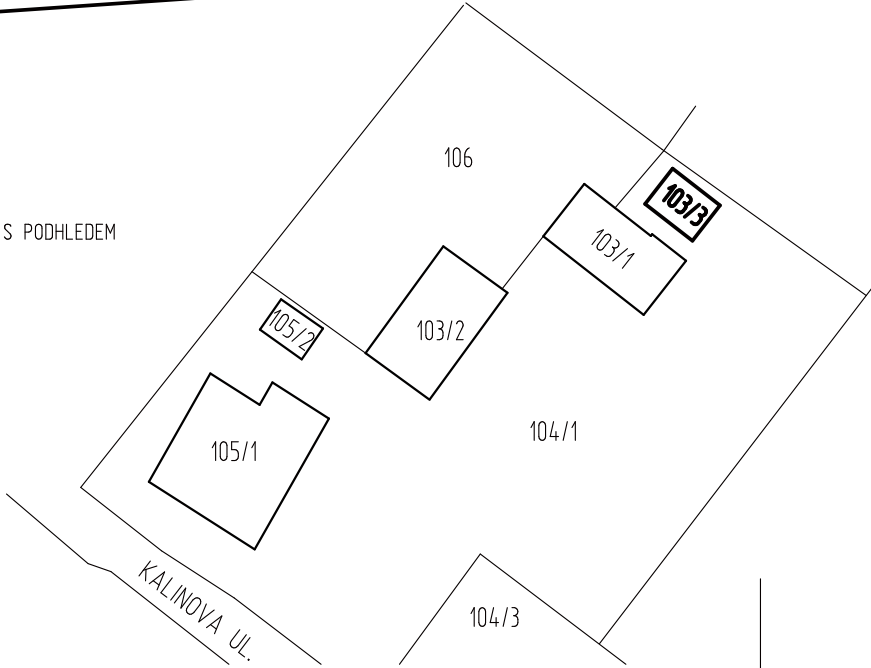

POHLED BOČNÍ M 1:50

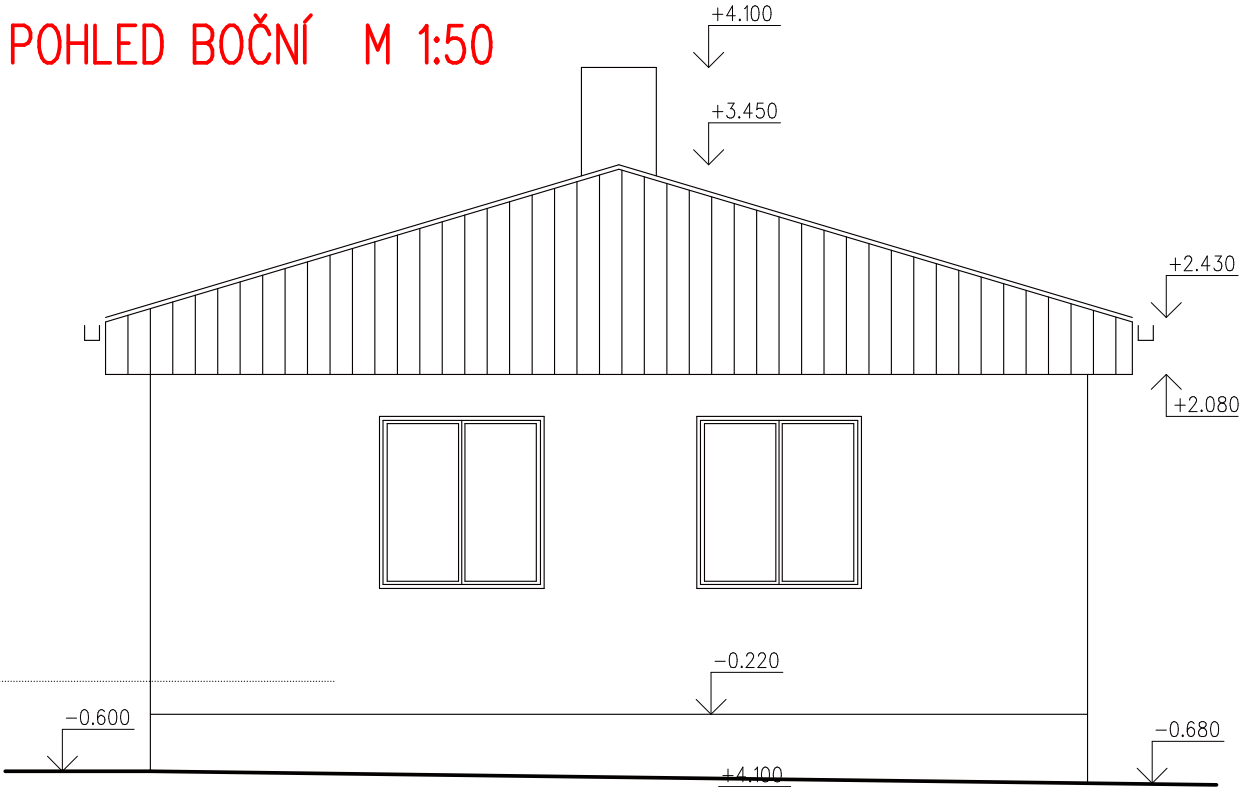

POHLED BOČNÍ M 1:50

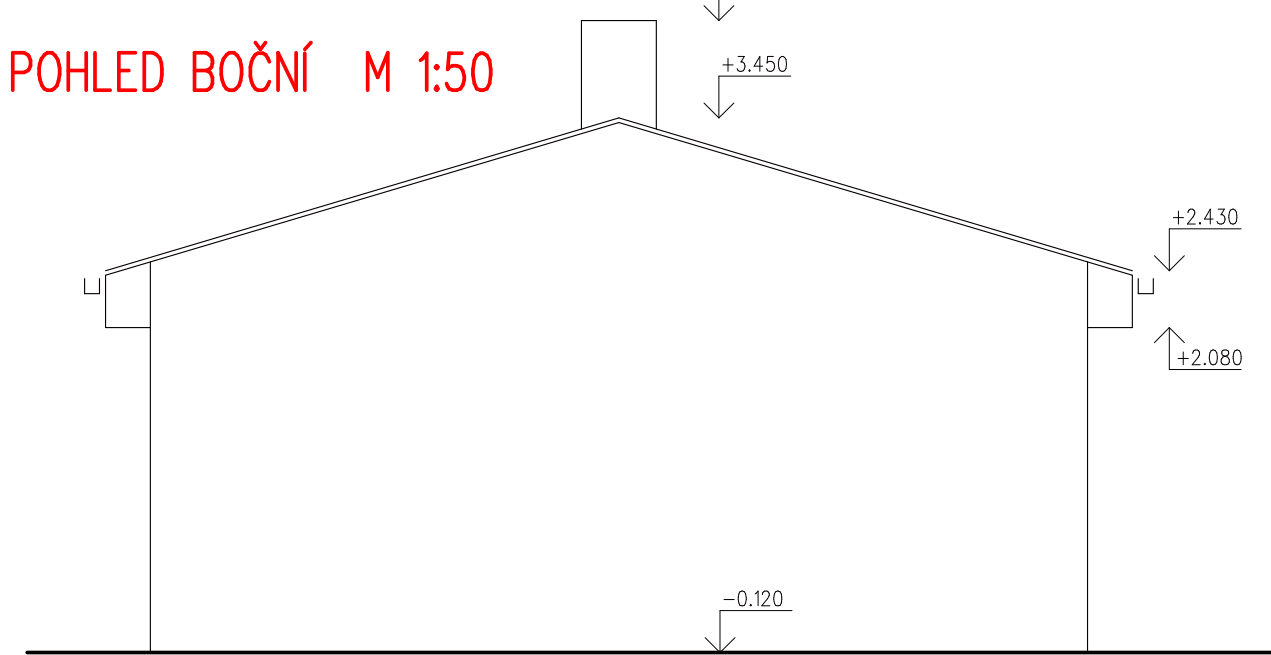

0.000=PODLAHA VSTUPU OBJEKTU NA p.p.č. 103/1

| | | | | | |
|--|---------------------------------------|---------|-------------|-------------------------------|---------------|
| VED. PROJEKTU | PROJEKTANT | KRESLIL | KONTROLOVAL | KAMILA VOJTOVÁ | |
| Ing. Vojta Jan | Vojtová Kamila | | | PROJEKTOVÁNÍ POZEMNÍCH STAVEB | |
| | | | | U VODÁRNY 2, NOVÝ BOR | |
| INVESTOR | Město Nový Bor, nám. Míru 1, Nový Bor | | | FORMÁT | 2 A4 |
| MÍSTO STAVBY | p.p.č. 103/3, KALINOVA UL., NOVÝ BOR | | | DATUM | 03/18 |
| <div>DEMOLICE OBJEKTU na p.p.č. 103/3 KÚ NOVÝ BOR</div> | | | | ÚČEL | DEMOLICE |
| | | | | MĚŘÍTKO | 1 : 50 |
| | | | | Č. ZAKÁZKY | 03/18 |
| | | | | Č. ARCHIVNÍ | 0294 |
| POHLEDY | | | | ČÍSLO KOPIE | ČÍSLO VÝKRESU |
| | | | | | 12 |